

LISTINO PREZZI

e

CONDIZIONI DI VENDITA







A L P U B B L I C O

IN VIGORE DAL 01/03/2018

IL PRESENTE LISTINO SOSTITUISCE TUTTI I PRECEDENTI

SETTORE RETI PER EDILIZIA ED USI CIVILI

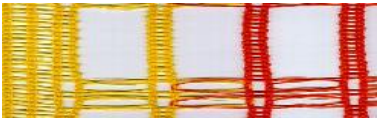
RETE PER PONTEGGI E RECINZIONI

	€/MQ	
ART. 9/OM RETE PONTEGGI OCCHIELL. METALLO TELI MT 10-15-20-25-30 LARGH. 1,80 COLORE: <u>SOLO VERDE</u>	0,630 <u>SOLO VERDE</u>	
ART. 9/OM RETE PONTEGGI OCCHIELL. METALLO TELI MT 10-15-20-25-30 LARGH. 1,80 COLORE: <u>BIANCO- BLU - GIALLO</u>	0,660	
ART. 9/OM FLAME RETARDANT Secondo norma DIN 4102- 1 B1- Colore Nero per esterni Colore Bianco per interni Larghezza mt. 1,80 – Teli da 10-15-20-25 mt	1,300	
ART.9/OT RETE PONTEGGI OCCHIELL. TESSUTO TELI MT. 10-15-20-25-30 LARGH. 1,80 E 2,50 SOLO BIANCO COLORE: VERDE – BIANCO - BLU – GIALLO	0,610	
ART. 13 - STUOIA IN PP BIANCA ANTIPOLVERE Occhiello Metallo - Teli 10-15--25 Larghezza MT. 1,80 BUONA RESISTENZA AL SOLE	0,880	
ART.11 - Rete Tessuta Bicolore Rec. SCAVI e CANTIERI Alt. 1,20-1,80 - Bob 50 mt lin	2,92	
ART. 165 GRIGLIA ESTRUSA ALTEZZA 1,80 - 1,20 Bobine 50 MT. GR.180/MQ	1,280	
ART. 165 REFLEX – Rete estrusa con banda rifrangente- Altezza 1,80 x 50 GR. 220/MQ	1,960	

RETE ANTICADUTA
 NORMA 1263/1- Rete tipo "S"
 Misure: mt 5x7 – 5x10 – 10x10
 Colore ROSSA

6,30



RETE ANTICADUTA Tipo "U"
Misura mt. 10 x 1,50 - 10 X 2

5,00

CORDA PER AGGANCIAMENTO RETE
 ANTICADUTA

15,00

ART FV 750/C - Rete Fibra Vetro
 Portaintonaco -GR.
 75/MQ
 ALT. MT 1 BOB 50 MT

0,99

PRODOTTO CINESE

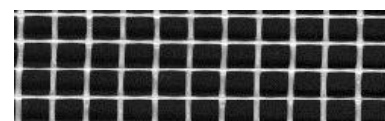

ART FV 1250/C - Rete Fibra Vetro
 Portaintonaco -GR.
 120/MQ
 ALT. MT 1 BOB 50 MT

1,26

PRODOTTO CINESE

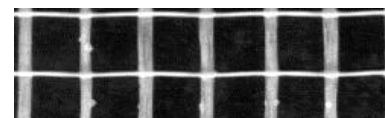

ART FV 1500/C - Rete Fibra Vetro
 Portaintonaco -GR.
 145/MQ
 ALT. MT 1 BOB 50 MT

1,56

PRODOTTO CINESE

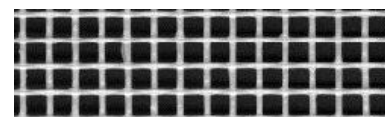

RETE PER BALCONI BOB 50 X 1
 COLORE VERDE – CIMOSATO

2,10



EDILRAFIA – Rete in rafia per ponteggi
 Colore bianco latte - asolata –
BOBINE MT 100X1,80

0,590

larghezza 1,80



EDILRAFIA - In teli da 10-15-20-25 mt
 Larghezza 1,80 – colore bianco ASOLATA

0,640

larghezza 1,80



EDILRAFIA – In teli da 10-15-20-25 mt
 Larghezza 1,80 – colore bianco latte
BORCHIATA CON OCCHIELLO

0,690

larghezza 1,80



COLORADO

– Rete da recinzione **Giallo Arancione**-
 Bobine da 50 metri –
 Altezza 1,20 – 1,80

€/MQ

1,300



EDILRAFIA –Rete in rafia per ponteggi
Colore bianco latte - asolata –
BOBINE MT 100X2,50

0,590
larghezza 2,50

EDILRAFIA - In teli da 10-15-20-25 mt
Larghezza 2,50 colore bianco **ASOLATA**

0,640
larghezza 2,50

EDIL AIR
Colore bianco latte - asolata
BOBINE 300 X 1,80

0,500
larghezza 1,80

EDIL AIR
Colore Bianco Latte - Asolata
In teli da 10-15-25 mt – colore bianco
ASOLATA
Manca il 20 x 1,80

0,580
larghezza 1,80

Balle da mq. 810 cadauna 25X1,80 = 18TELI
 15X1,80 = 30 TELI
 10X1,80 = 45 TELI

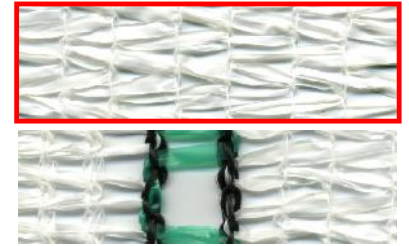

RETE OMBREGGIANTE IN RAFIA RETI PER CAMPI DI CALCETTO

 RETE OMBREGGIANTE IN RAFIA COLORE: VERDE SCURO ALTEZZE MT. 1-1,50-2-3-4 ROTOLI DA 100 METRI LINEARI	€/MQ 0,590	
 RETE OMBREGGIANTE IN RAFIA COLORE: VERDE SCURO - BIANCO ALTEZZE MT. 1-1,50-2-3-4 ROTOLI DA 100 METRI LINEARI	0,650	
 BARREE RETE OMBREGGIANTE IN RAFIA : <u>BIANCO/VERDE</u> - <u>BIANCO/AZZURRO</u> <u>BIANCO ROSSO</u> – <u>GIALLO/VERDE</u>	€/MQ 0,770	
ONTARIO – Rete ombreggiante in rafia, colore verde scuro – Rotoli da 100 metri Altezza mt. 1 – 1,50 – 2 – 3 – 4	€/MQ 0,540	
BRASILIA – Rete ombreggiante extra Colore Verde Bobine da 50 mt Altezze mt. 1 – 2 – 3 – 4	1,74	
FRANGISOLE FRESCO Misure 2/3 - 4/3 - 5/4 - 2/10 CONFEZIONE IN BALLE PRESSATE SENZA ESPOSITORE	1,250	
CLIPS FERMARET	€/NR. 0,250	
RETE RECINZIONE TENNIS – MAGLIA 4,50 X 4,50 – SPESS FILO 2 MM - VERDE SCURO	€/MQ 4,80	

Corda rinforzo per rete tennis – Spessore 3 mm PREZZO / METRO LINEARE	€/MQ 0,87
ART.14 – RETE CAMPI CALCETTO MISURE SU RICHIESTA DEL CLIENTE	2,36





OMBRAFA' E FRESCODO': Altezza da 8,6,5 metri aggiungere al prezzo netto di sconto €0,075/mq per cucitura

SETTORE AGRICOLTURA



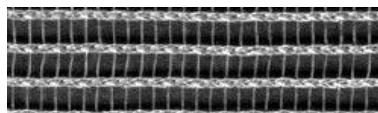
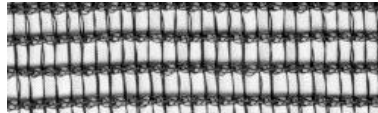
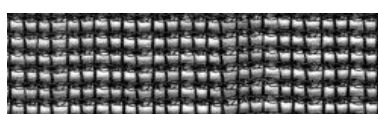

RETE PER RACCOLTA OLIVE

ART.1 TIPO LEGGERO 32 GR +/- 5% COLORE: VERDE -	€/MQ 0,380	
ART.21/120-TELI – RETE ANTISPINA IN TELI Bordati e Cuciti BOBINE 100 METRI LARGHEZZA 6 – 5 – 4 SCONTO 10% SUL PREZZO DEI TELI	1,18 made in italy	
ART.5-TELI /C– RETE BARESE IN TELI Bordati e Cuciti Misure disponibili: 6/6-8/8-10/10-12/12 con spacco 4/8-5/8-5/10-6/4-6/8-6/12 BOBINE DA 100 METRI -LARGHEZZA MT.6	0,750 PRODOTTO CINESE	

RETI MONOFILO OMBREGGIANTI, FRANGIVENTO TIPO RASCHEL

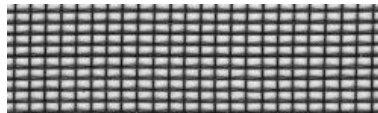
	€/MQ	
ART. 2 – OMBRA 30% - Colore Nero Bobine da 100 MT. ALT. 1-2-3-4 TELI SU MISURA	1,040	
ART.7 – OMBRA 50% - Nero e Verde ALT. MT. 1-2-3-4-Bob da 100 MT TELI SU MISURA	1,350	
ART. 3 – OMBRA 70% - Nero e Verde ALT. MT 1-2-3-4 Bobine da 100 MT TELI SU MISURA	1,850	
ART.4- OMBRA 80% - Nero e Verde ALT. MT. 1-2-3-4 Bobine da 100 MT TELI SU MISURA	2,350	

RETI MONOFILO OMBREGGIANTI, FRANGIVENTO TESSUTO PIANO

ART. 7/P –RETE OMBRA 50% Altezza mt. 1-1,50-2-3 Bobine da 100 mt Colori: NERO E VERDE/NERO	1,300	
ART. 3/P- RETE OMBRA 70% Altezza mt. 1-2-3 Bobine da 100 mt Colore: NERO	1,700	
ART. 4/P- RETE OMBRA 90% Altezza mt. 2-3 Bobine da 100 mt.: Colore: VERDE/NERO	2,070	
ART. 2/P- RETE ANTIAFIDI-ZANZARIERE Altezza mt 1,20-1,50 Bobine da 100 mt.	1,600	

ATTENZIONE!!! – Per la confezione di teli su misura a partire dalla larghezza di **6 metri per il tipo RASCHEL e 4 metri per il TIPO TESSUTO PIANO** aggiungere al prezzo netto di sconto **€. 0,080/MQ.** Possiamo fare solo misure multiple di 1 metro

RETE ANTIGRANDINE

ART. 9/ANTIG. - ANTIGRANDINE UVA
 ALTEZZE SU RICHIESTA
 STABILIZZATA UUVV

€/MQ
0,940



ART. 1/ANTIG. - RETE ANTIGRANDINE
 ECONOMICA - 1 FILO
 Largh. 1-1,50-2-3-4-5-6
 BOBINE DA 100 METRI

0,430

**RETE IN LARGHEZZA OLTRE 6 METRI
 AGGIUNGERE:**

**26,50/
 BOBINA GIA'
 NETTO DI SCONTO**



ART. 1/3P- RETE ANTIGRANDINE
 A DOPPIO FILO
 Largh. 1-2-3-4
 BOBINE DA 100 METRI

0,660

**RETE IN LARGHEZZA OLTRE 6 METRI
 AGGIUNGERE**

**26,50/
 BOBINA GIA'
 NETTO DI SCONTO**

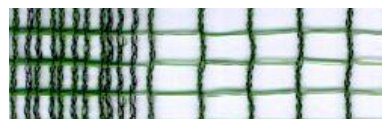

TELA PACCIAMATURA

Bobine da 100 metri lineari
 Quadri verdi 15 cm x 15 cm
 Largh. 2,00 -3,05 - 4,15 - 5,15 faldata

€/MQ

0,870



CLIMB NET -

RETE PER RAMPICANTI

Maglia cm 15 x 17 -

COLORE BIANCO

BOBINE MT. 1,20 X 1000 pari a MQ. **1200**

168,62

BOBINE MT. 1,70 X 500 pari a MQ. **850**

121,20

BOBINE MT. 2 X 500 pari a MQ. **1000**

132,26



RETE ANTIUCCELLI -

ARTICOLO 1 **COLORE VERDE** -
 BOBINE DA 500 MQ - ALTEZZA 2 MT

0,350



SETTORE GARDEN – GDO – BRICO –

FRANGISOLE FRESCO

Misure 2/3 - 4/3 - 5/4 - 2/10
CONFEZIONE IN BALLE PRESSATE
SENZA ESPOSITORE

1,250



ORTONET

RETE ANTIGRANDINE
FORMATO 4X5 – 2X10

€/MQ
0,740



ORTONET

RETE ANTIUCCELLI
FORMATO 4X5 – 2X10

0,610

VEDI SOPRA

TELO COPRITUTTO -VERDE o BLU PLASTIFICATO ED OCCHIELLATO

Misure: 2/2 - 2/3 - 4/3 - 4/4 - 5/4 -
5/6 - 6/4 - 8/10 - 8/12

0,600



Stampa digitale su reti ombreggianti in rafia Rete solo Bianca

Stampa digitale UV senza solventi a 6 colori da applicarsi su rete tipo FRESCODO nelle seguenti larghezze:

Mt. 1,80 – 2 – 2,50 Rotoli lunghi 100 metri lineari

Rete FRESCODO in larghezza mt. 1,80 - 2

Dimensione orientativa della stampa mt. 1,50 di larghezza - Mt. 1 di altezza

Rete FRESCODO in larghezza mt. 2,50

Dimensione orientativa della stampa mt. 2 di larghezza – Mt. 1,50 di altezza

Possiamo realizzare:

-) Nr. 25 stampe ripetute su un rotolo da 100 metri
-) Stampa continua su tutti i 100 metri

€/MQ

Nr. 25 Stampe su 100 metri 11,20

Stampa continua su 100 metri
Lineari 14,00

Costo per gestione File: Euro 50 già netto al netto di sconti una sola volta

CONDIZIONI DI VENDITA

TEMPI DI CONSEGNA:

-) Affidamento al corriere **SUSA** entro 4 giorni lavorativi dall'accettazione dell'ordine.
-) Servizio consegna 24-48 ore a mezzo **BRT**: Sovraprezzo + 3% valore fattura.

TRASPORTO:

FRANCO ARRIVO CLIENTE

**ATTENZIONE!! ORDINI VALORE MERCE DI ALMENO 500 EURO,
PER ORINI INFERIORI SI APPLICA CONTRIBUTO SPESE DI TRASPORTO PARI A 20 EURO + IVA**

PREZZI:

AL NETTO DI IVA 22%

TERMINI DI PAGAMENTO: DA CONCORDARE

SCONTO A RIVENDITORE: _____

TIMBRO DELL' AGENTE

CONDIZIONI GENERALI DI VENDITA della QUARTULLI TESSILI SRL**J ACCETTAZIONE**

Gli ordini trasmessi a QUARTULLI TESSILI S.r.l., anche attraverso rappresentante, sono da intendersi sempre "SALVO APPROVAZIONE DELL'AZIENDA". Essi si intendono accettati da QUARTULLI TESSILI SRL se non modificati o annullati entro 12 giorni dalla data degli stessi qualunque sia il mezzo di trasmissione: fax, telefono, lettera, telex, Email.

Tutti gli ordini sono accettati da QUARTULLI TESSILI SRL e le vendite vengono effettuate esclusivamente in conformità alle presenti condizioni generali, salvo diverse espresse pattuizioni scritte tra QUARTULLI TESSILI SRL e l'acquirente.

TERMINI DI CONSEGNA

I termini di consegna s'intendono fissati con una tolleranza in favore della venditrice, in nessun caso inferiore a 10 giorni.

Nei casi di forza maggiore, di scioperi anche locali, guerre, atti vandalici e di terrorismo, interruzioni dei servizi di trasporto, difficoltà di approvvigionamento di materie prime e di energia, restrizioni o interdizioni imposte dalla Pubblica Autorità, interruzione della fabbricazione per qualsiasi causa e in ogni altro caso anche preesistente a quest'ordine che ne impedisca o ne aggravi l'esecuzione totale o parziale, QUARTULLI TESSILI SRL potrà protrarre la consegna fino alla cessazione di detti impedimenti oppure potrà ritenersi esonerata dall'adempimento per quanto ancora non consegnato, senza alcuna responsabilità. QUARTULLI TESSILI SRL potrà ritenersi esonerata dall'adempimento ancorché in precedenza abbia scelto il differimento delle consegne.

SPEDIZIONE

La merce viaggia a rischio e pericolo del committente anche se resa franco di porto o destino. QUARTULLI TESSILI SRL non assume alcuna responsabilità per i danni subiti dalla merce dopo che questa abbia lasciato la sua fabbrica o deposito. Il compratore è pertanto tenuto a provvedere alla tutela dei propri interessi nei confronti del vettore a norma di legge.

GARANZIE

QUARTULLI TESSILI SRL garantisce che la merce consegnata è di qualità conforme alle caratteristiche indicate nelle proprie schede tecniche, per ciascun prodotto, ed esenti da vizi che la rendono inidonea all'uso per la quale essa è stata fabbricata e a cui è normalmente destinata o che ne diminuiscano in modo apprezzabile il valore. Su particolari richieste del cliente, QUARTULLI TESSILI SRL consegnerà prodotti di caratteristiche tecniche conformi alle richieste specificate in ordine.

RECLAMI

La responsabilità di QUARTULLI TESSILI SRL è limitata ai casi di eventuali difformità della merce consegnata rispetto a quanto previsto al punto 4.1 e che devono essere comunicati a QUARTULLI TESSILI SRL subito dopo il suo arrivo prima che essa sia utilizzata e/o in alcun modo alterata. Eventuali reclami dovranno essere inoltrati per iscritto esclusivamente alla QUARTULLI TESSILI SRL e non ad eventuali rappresentanti o soggetti diversi, entro 8 giorni dall'arrivo della merce per vizi palesi ed entro 8 giorni dall'accertamento nei casi di vizi occulti. In ogni caso il diritto al reclamo decade trascorso 1 anno dal ricevimento della merce.

In caso di reclamo è responsabilità dell'acquirente assumere tutte le misure che consentano il controllo della merce in contraddittorio con QUARTULLI TESSILI SRL ed in particolare conservarla nei suoi imballaggi.

La responsabilità di QUARTULLI TESSILI SRL si intenderà limitata alla sostituzione a sue spese con altra merce idonea oppure a scelta di QUARTULLI TESSILI SRL stesso, al ritiro a sue spese della merce o sua parte difettosa e alla conseguente restituzione del prezzo eventualmente percepito.

In nessun caso QUARTULLI TESSILI SRL è responsabile per garanzie, risarcimenti e responsabilità diverse da quelle qui previste che non siano imperativamente disposte per legge, in particolare per danni diretti, indiretti o consequenziali o per mancato guadagno, né l'acquirente può, in caso di vizi della merce, unilateralmente risolvere il contratto, sospendere o omettere il pagamento o ridurre il prezzo.

PAGAMENTI

I pagamenti devono essere fatti tassativamente nel luogo di emissione della fattura ed alle condizioni nella stessa riportate. L'accettazione di pagamenti in qualunque forma altrove eseguiti non costituirà deroga a detto principio.

Trascorso il termine di scadenza stabilito nelle condizioni di pagamento decorreranno gli interessi di mora di cinque punti superiori al tasso ufficiale di sconto.

Se la consegna è stata fatta prima dell'integrale pagamento della fornitura, la merce venduta resta di proprietà di QUARTULLI TESSILI SRL fino al saldo. L'acquirente si impegna a mantenere integra e separata la merce vendutagli da QUARTULLI TESSILI SRL e a collaborare alla tutela di tale diritto anche nei confronti dei terzi.

RISOLUZIONE

Il mancato pagamento alle rispettive scadenze del prezzo o anche di una sola rata del prezzo darà diritto a QUARTULLI TESSILI SRL di considerare risolto ipso iure il contratto per colpa del compratore.

7.2 Se il mutamento delle condizioni finanziarie del compratore dovesse porre in pericolo il conseguimento del prezzo della merce venduta, QUARTULLI TESSILI SRL potrà condizionare la consegna della merce alla prestazione di idonee garanzie oppure chiedere la risoluzione del contratto.

FORO COMPETENTE

Per ogni contestazione è competente il foro di BRINDISI in via esclusiva. Le presenti condizioni generali di vendita si intendono accettate dal compratore in ogni punto e l'acquirente stesso rinuncia ad eventuali proprie condizioni di acquisto considerate singolarmente o nel suo complesso.

INFORMATIVA ART.13 D.Lgs. n.196/2003 RIGUARDANTE IL TRATTAMENTO DEI DATI PERSONALI

In relazione all'oggetto si informa che i Vostri dati identificativi e gli altri dati acquisiti in sede di stipulazione del contratto di fornitura di prodotti e/o servizi costituiscono oggetto di trattamento, anche automatizzato, finalizzato all'esecuzione del contratto e degli adempimenti ad esso strettamente funzionali. Il cliente gode dei diritti di cui all'art. 07 D. Lgs.n.196/2003 fra cui quello di richiedere l'aggiornamento o la cancellazione dei dati stessi rivolgendosi all'Ufficio Trattamento dati presso la nostra sede.